

Regionalplan Region Donau-Wald (12)

B III Energie

Anlage zur ...Verordnung zur Änderung
des Regionalplans der Region Donau-Wald

Windenergie

Stand: Billigungsbeschluss 20.04.2026

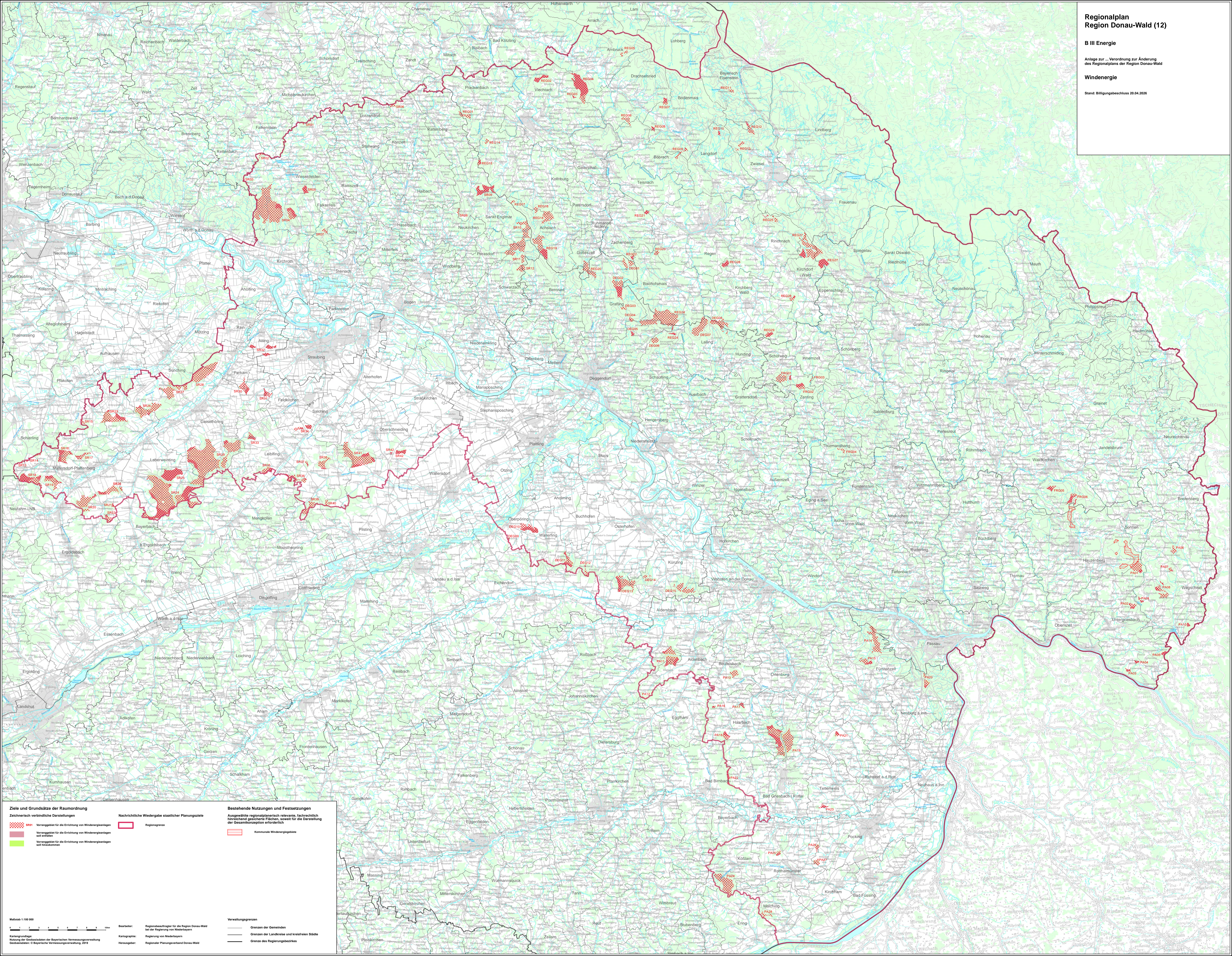

Ziele und Grundsätze der Raumordnung	Nachrichtliche Wiedergabe staatlicher Planungsziele	Bestehende Nutzungen und Festsetzungen
SR01: Vorranggebiet für die Errichtung von Windenergieanlagen	Regioergänzung	Ausgewählte regionalplanerisch relevante, fachrechtlich hinreichend gesicherte Flächen, soweit für die Darstellung der Gesamtkonzeption erforderlich
Vorranggebiet für die Errichtung von Windenergieanlagen mit Vorfeldern		Kommunale Windenergiegebiete
Vorranggebiet für die Errichtung von Windenergieanlagen mit Hinterland		
Maßstab 1:100.000	Bearbeiter: Regiobeauftragter für die Region Donau-Wald bei der Regierung von Niederbayern	Verwaltungsgrenzen
Kartographie: Nutzung der Geobasisdaten der Bayerischen Vermessungsverwaltung	Kartographie: Regierung von Niederbayern	Grenzen der Gemeinden
Geobasisdaten: © Bayerische Vermessungsverwaltung, 2019	Herausgeber: Regionaler Planungsverband Donau-Wald	Grenzen der Landkreise und kreisfreien Städte
		Grenzen des Regierungsbezirks